

**Plan de Transporte Público de Galicia**

**Concello de Pademe de Allariz**

**LIÑA XG60224 OURENSE E.A.-POLIGONO-BAÑOS DE MOLGAS**

**Paradas**

- 1 OURENSE E.A.
- 2 OURENSE E.F.
- 3 AVDA. MARÍN
- 4 RÚA CURROS ENRRÍQUEZ
- 5 PARQUE DE SAN LÁZARO
- 6 RÚA PROGRESO, 91
- 7 ALAMEDA
- 8 XARDÍN DO POSÍO
- 9 AVDA. ZAMORA, 34
- 10 AVDA. ZAMORA, 84
- 11 SANTO CRISTO
- 12 SEIXALBO
- 13 BEMPOSTA
- 14 CUMIAL (NORTE)
- 15 REBOREDO
- 16 POL. SAN CIBRÁO R-1-3-7
- 17 SECTOR C POLIGONO(PK2,6)
- 18 MARQUESIÑA MUEBLES ALVES
- 19 CEMITERIO
- 20 UNVI
- 21 PARQUE TECNOLÓXICO (ROTONDA)
- 22 AS CAMPINAS
- 23 SOLVEIRA
- 24 SIABAL
- 25 SAN LORENZO
- 26 RIOSECO (CRUCE)
- 27 POISEO
- 28 VILAVERDE
- 29 SAA (ESTRADA)
- 30 NEBOEIRO
- 31 PIUCA (ESTRADA)
- 32 O SOUTO (ESTRADA)
- 33 OUTEIRO
- 34 MACEDA CRUCE OU-103
- 35 FOLLATEIRA
- 36 BAÑOS DE MOLGAS

**Recorrido**

**PRIMEIRA PARADA**

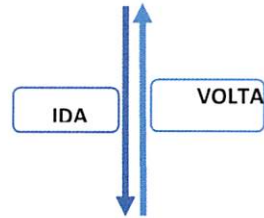

**ÚLTIMA PARADA**

**Calendario e Horarios\***

**IDA**

Día/s**	Temporada	Saída	Chegada
LMMcXV (Non festivos)	Anual	9:00	10:00
LMMcXV (Non festivos)	Anual	19:45	20:45

**VOLTA**

Día/s**	Temporada	Saída	Chegada
---------	-----------	-------	---------

\* Horarios de saída de cabeceira e estimación de chegada a destino

\*\* L: Luns M: Martes Mc: Mércores X: Xoves V: Venres S: Sábado D: Domingo F: Festivo.





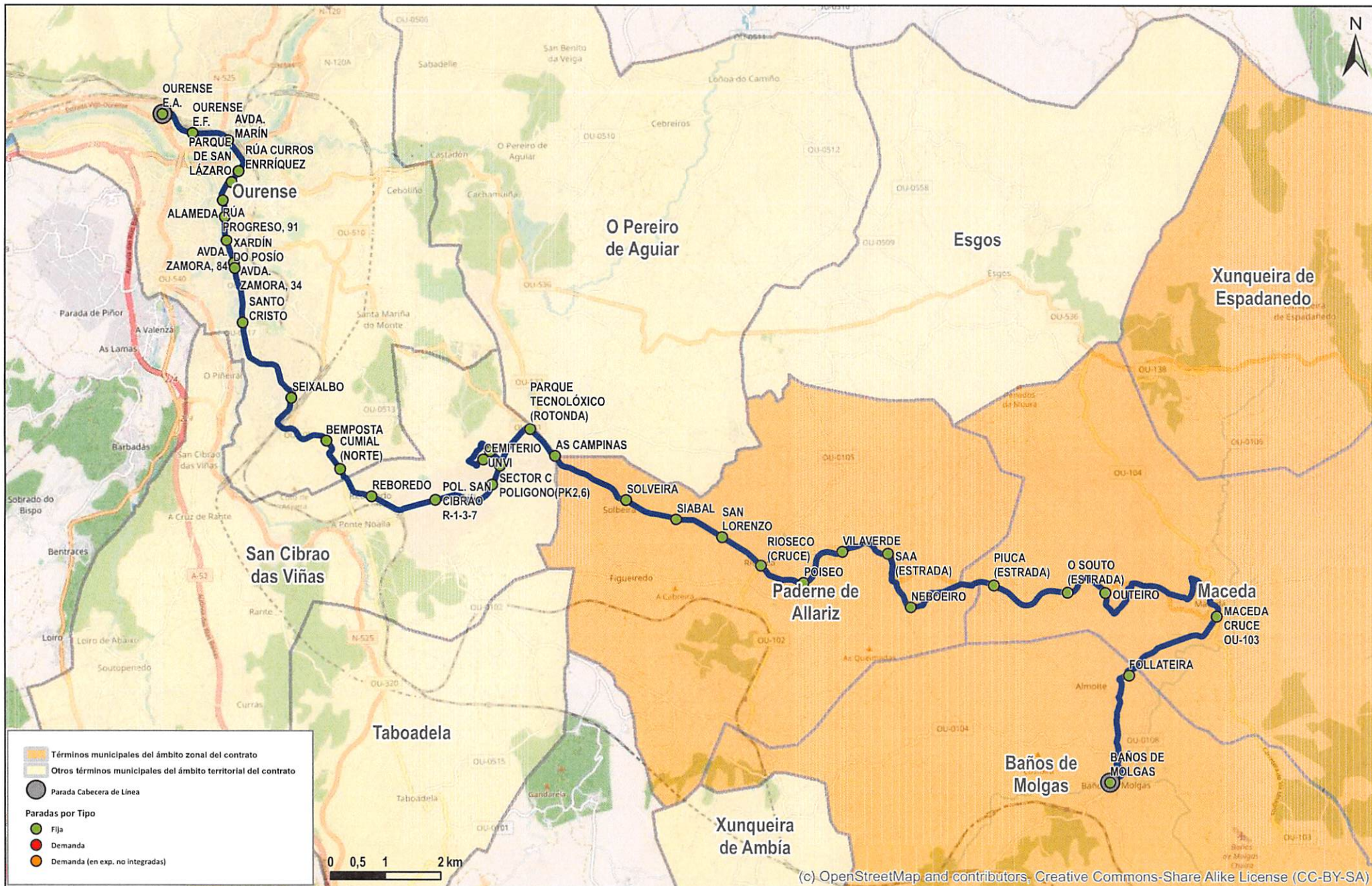

(c) OpenStreetMap and contributors, Creative Commons-Share Alike License (CC-BY-SA)