

Plan de Transporte Público de Galicia

Concello de Pereiro de Aguiar

LINA XG60209 VILAR DE BARRIO (PRAZA TOURAL)-OURENSE E.A. (POR OU-536)

Paradas

- 1 VILAR DE BARRIO (PRAZA TOURAL)
- 2 CRUCE DE PORTO
- 3 MAUS (POBO)
- 4 ARNUIDE (ESTRADA)
- 5 OS MILAGRES
- 6 FONCUBERTA
- 7 VIXUESES
- 8 BAÑOS DE MOLGAS
- 9 FOLLATEIRA
- 10 MACEDA CRUCE OU-103
- 11 CALVELO
- 12 ZORELLE
- 13 BUSTAVALLE
- 14 ALTO DO COUSO
- 15 ESGOS
- 16 TARREIRIGO (CRUCE)
- 17 O PINTO
- 18 AS VENDAS
- 19 PORTA DO SOL
- 20 SANTABAIA
- 21 CASANOVA
- 22 O ROUPEIRO
- 23 BAR A DERRASA
- 24 CRUCE MONTERREI
- 25 CACHAMUIÑA
- 26 CASTADÓN
- 27 A MERTEIRA
- 28 CEBOLIÑO
- 29 AS LAGOAS
- 30 OURENSE E.F.
- 31 OURENSE E.A.

Recorrido

PRIMEIRA PARADA

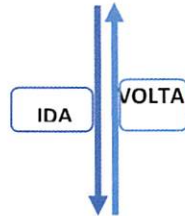

ÚLTIMA PARADA

Calendario e Horarios*

IDA

Día/s**	Temporada	Saída	Chegada
LMMcXV (Non festivos)	Annual	16:15	17:31

VOLTA

Día/s**	Temporada	Saída	Chegada
LMMcXV (Non festivos)	Annual	13:10	14:26

* Horarios de saída de cabeceira e estimación de chegada a destino

** L: Luns M: Martes Mc: Mércores X: Xoves V: Venres S: Sábado D: Domingo F: Festivo.



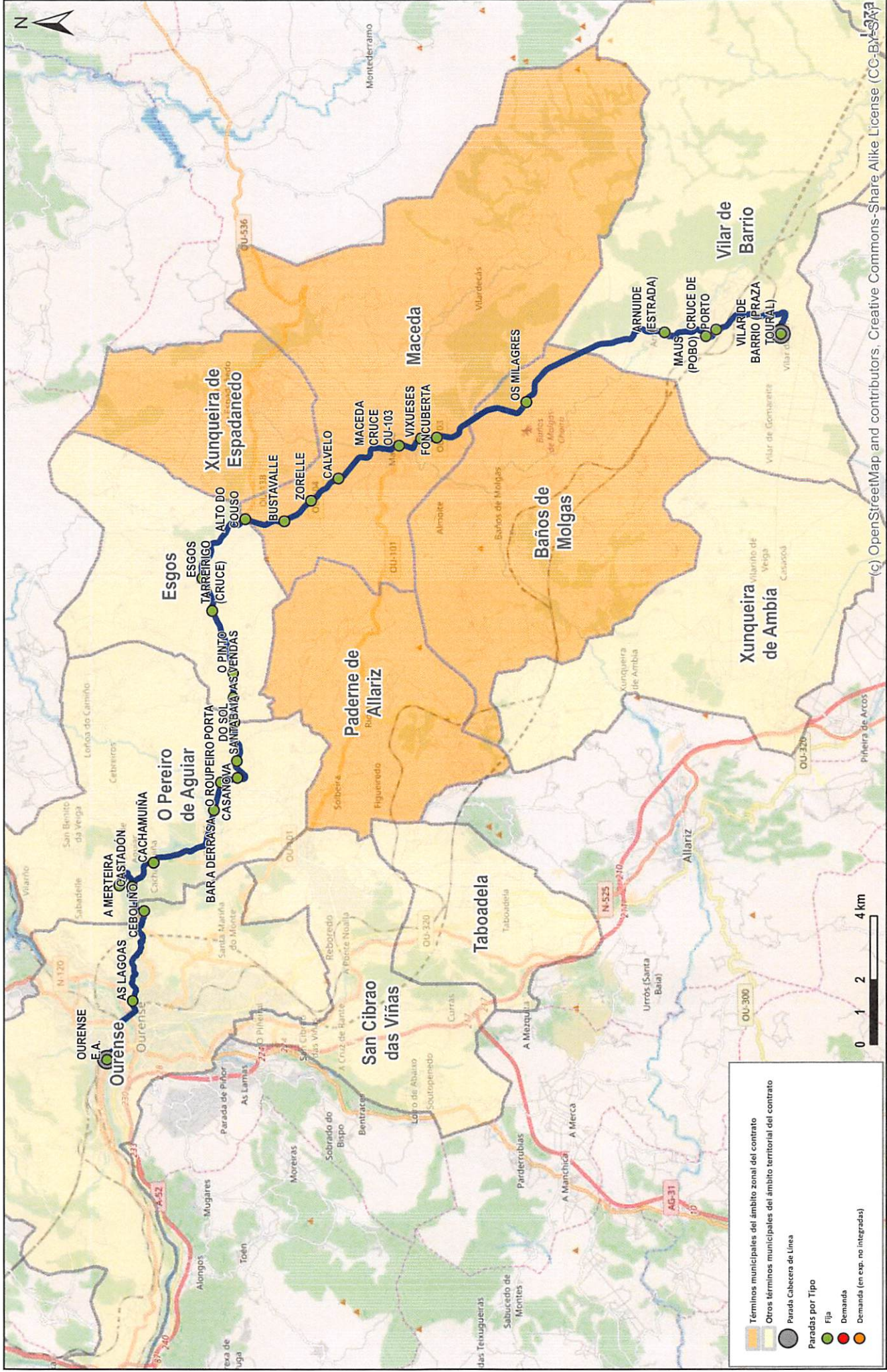

(c) OpenStreetMap and contributors, Creative Commons-Share Alike License (CC-BY-SA)



XUNTA DE GALICIA
CONSELLERÍA DE
INFRAESTRUTURAS E MOBILIDADE
Dirección Xeral de Mobilidade



FONDO EUROPEO DE
DESENVOLVEMENTO
SUSTENTABLE
"Última maneira de facer Europa"



UNIÓN EUROPEA



transporte público
de Galicia

XG-602: LESTE DA COMARCA DE ALLARIZ - MACEDA

XG60209: VILAR DE BARRIO (PRAZA TOURAL)-OURENSE E.A. (POR OU-536)

Plano de línea
9 de 27