

**Plan de Transporte Público de Galicia**

**Concello de Pereiro de Aguiar**

**LINA XG60208 ARCUCÉLOS-OURENSE E.A. (POR OU-536)**

**Paradas**

- 1 ARCUCÉLOS
- 2 RETORTA
- 3 MATAMA (MARQUESINA)
- 4 CEIP O CASTIÑEIRO
- 5 LAZA
- 6 SOUTELO VERDE
- 7 CARRAXO (CENTRO)
- 8 ALBERGUEIRA
- 9 BARRÁN
- 10 VILAR DE BARRIO (PRAZA TOURAL)
- 11 CRUCE DE PORTO
- 12 MAUS (POBO)
- 13 ARNUIDE (ESTRADA)
- 14 OS MILAGRES
- 15 FONCUBERTA
- 16 VIXUESES
- 17 MACEDA CRUCE OU-103
- 18 CALVELO
- 19 ZORELLE
- 20 BUSTAVALLE
- 21 ALTO DO COUSO
- 22 ESGOS
- 23 TARREIRIGO (CRUCE)
- 24 O PINTO
- 25 AS VENDAS
- 26 PORTA DO SOL
- 27 SANTABAIA
- 28 CASANOVA
- 29 O ROUPEIRO
- 30 BAR A DERRASA
- 31 CRUCE MONTERREI
- 32 CACHAMUIÑA
- 33 A MERTEIRA
- 34 CASTADÓN
- 35 CEBOLIÑO
- 36 AS LAGOAS
- 37 OURENSE E.F.
- 38 OURENSE E.A.

**Recorrido**

PRIMEIRA PARADA

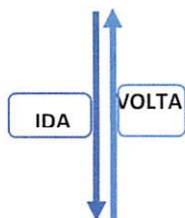

ÚLTIMA PARADA

**Calendario e Horarios\***

**IDA**

Día/s**	Temporada	Saída	Chegada
LMMcXV (Non festivos)	Anual	6:25	8:30

**VOLTA**

Día/s**	Temporada	Saída	Chegada
LMMcXV (Non festivos)	Anual	18:30	20:33

\* Horarios de saída de cabeceira e estimación de chegada a destino

\*\* L: Luns M: Martes Mc: Mércores X: Xoves V: Venres S: Sábado D: Domingo F: Festivo.



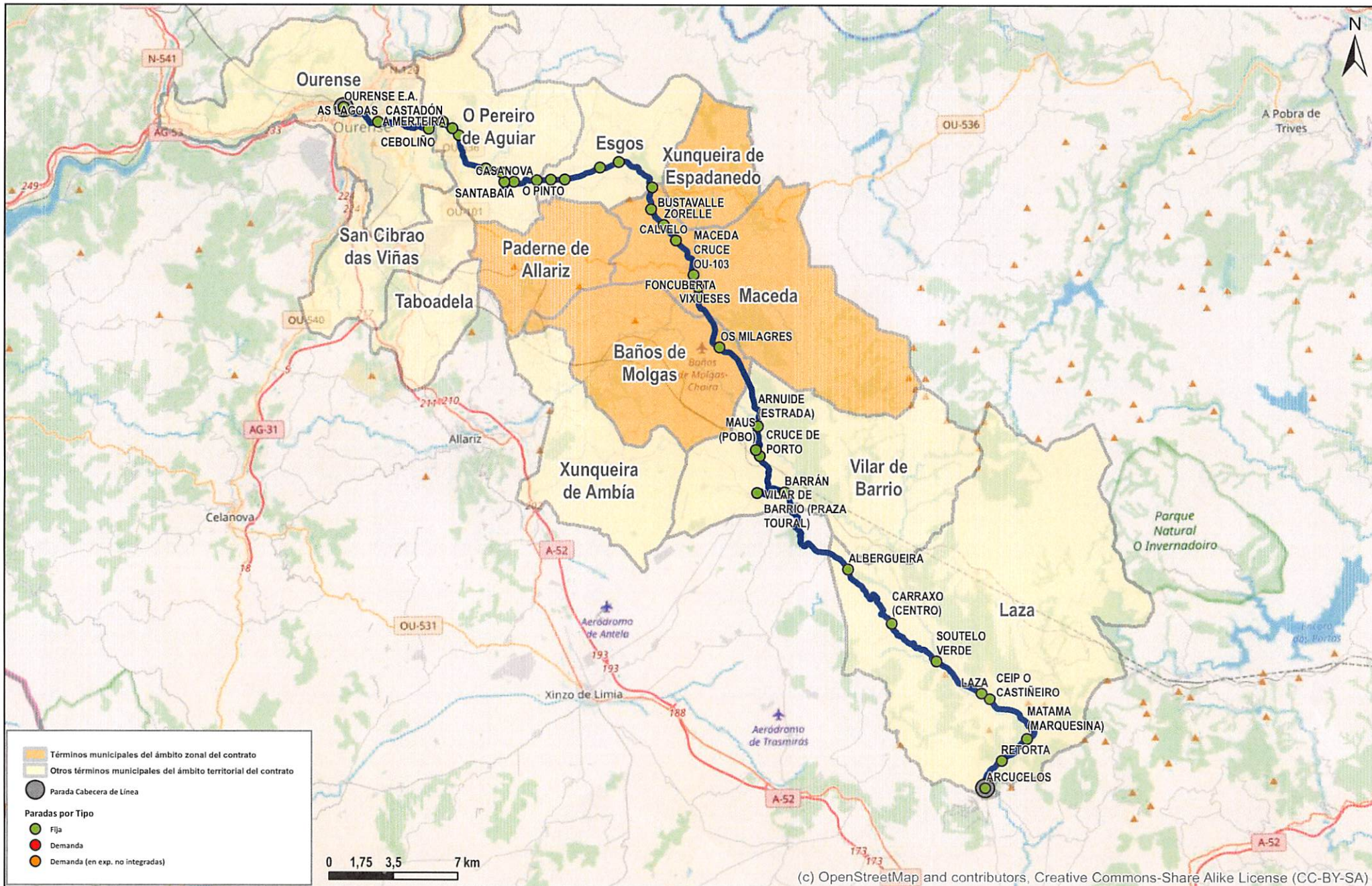

(c) OpenStreetMap and contributors, Creative Commons-Share Alike License (CC-BY-SA)